Fehlerlisten mit BW-Share übermitteln

Anleitung zur Nutzung des Cloud-Dienstes BW-Share



Baden-Württemberg
Statistisches Landesamt

Cloudlösung BW-Share

Für das Übermitteln von **Fehlerlisten** zwischen StLa und Hochschulen steht ab sofort der Cloud-Dienst „BW-Share“ (ehemals „BITBW Cloud“) zur Verfügung

Datenmeldungen erfolgen weiterhin über e.Statistik.core!

Nutzung mit Webbrowser, Empfehlung: Firefox oder Chrome

Hochschulen erhalten eigenen Zugangslink und Passwort für:
- Studierenden- und Prüfungsstatistik
- Promovierendenstatistik
- Hochschulpersonalstatistik
- Statistik des Deutschlandstipendiums

Zugangslink und Passwort werden durch StLa beim Versand der Fehlerlisten mitgeteilt

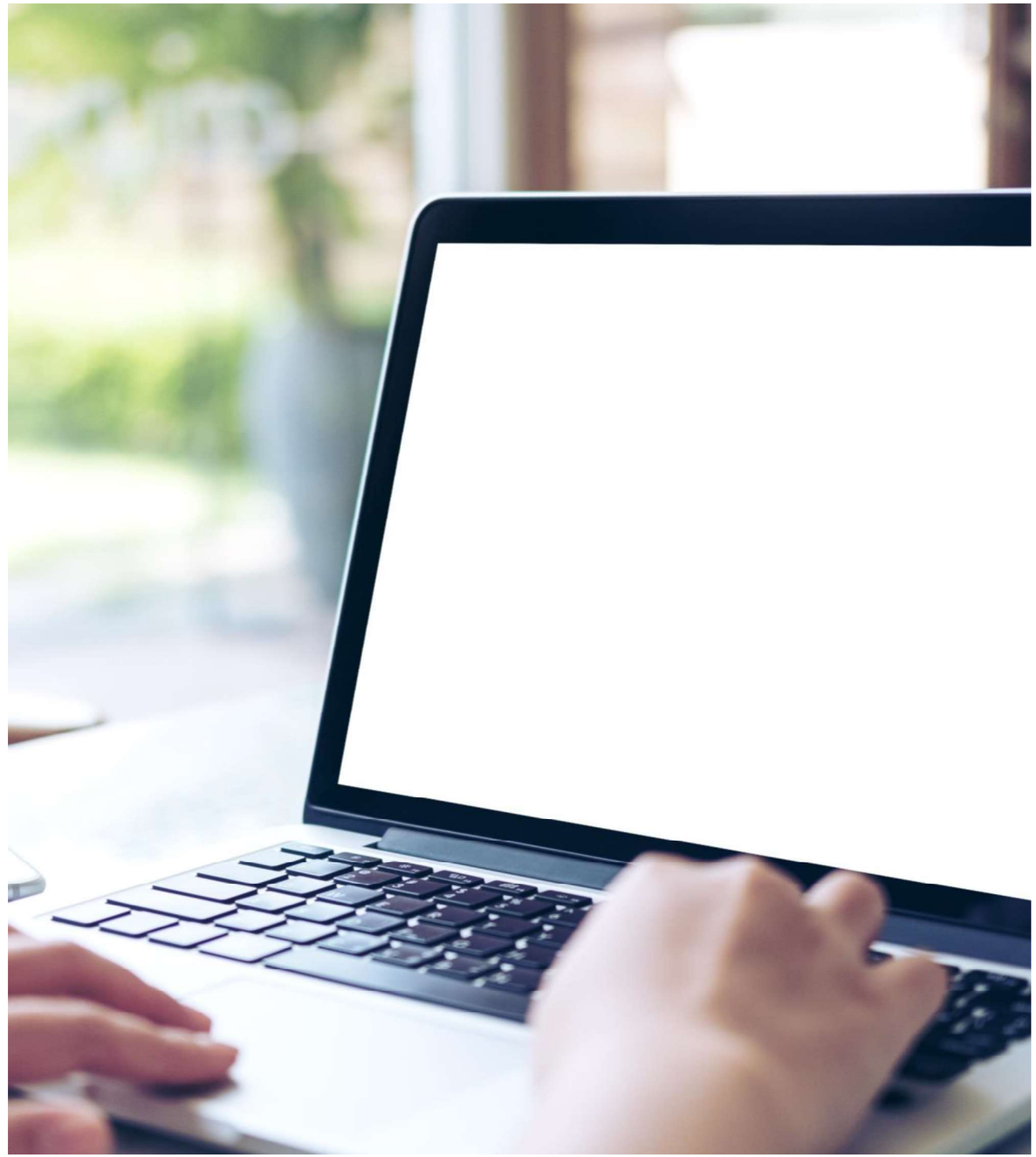

Cloudlösung BW-Share

Vorgehen beim Teilen von Fehlerlisten zwischen Statistischem Landesamt und „Hochschule für Statistik“:

Nutzen Sie dafür den vorgegebenen Link und das Passwort, der vom StLa einmalig zugesandt wurde.



Cloudlösung BW-Share

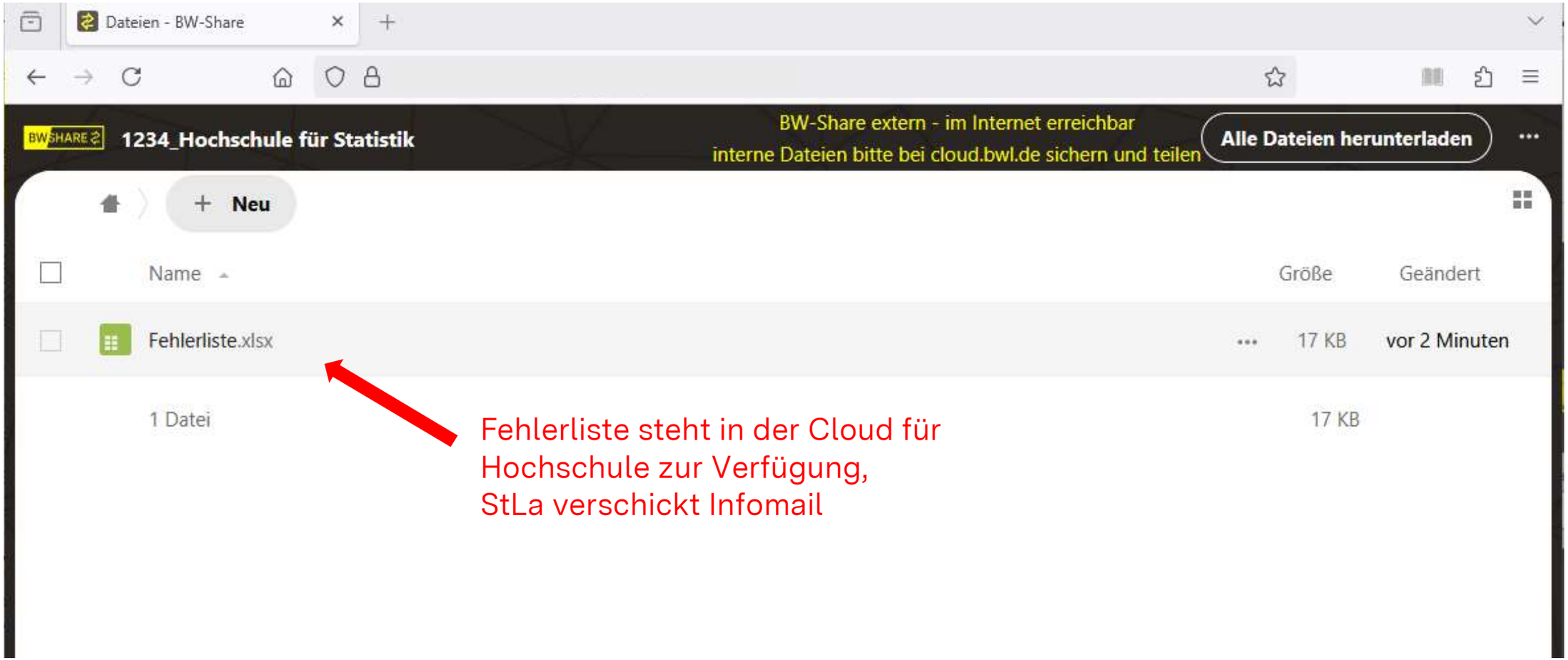

Cloudlösung BW-Share

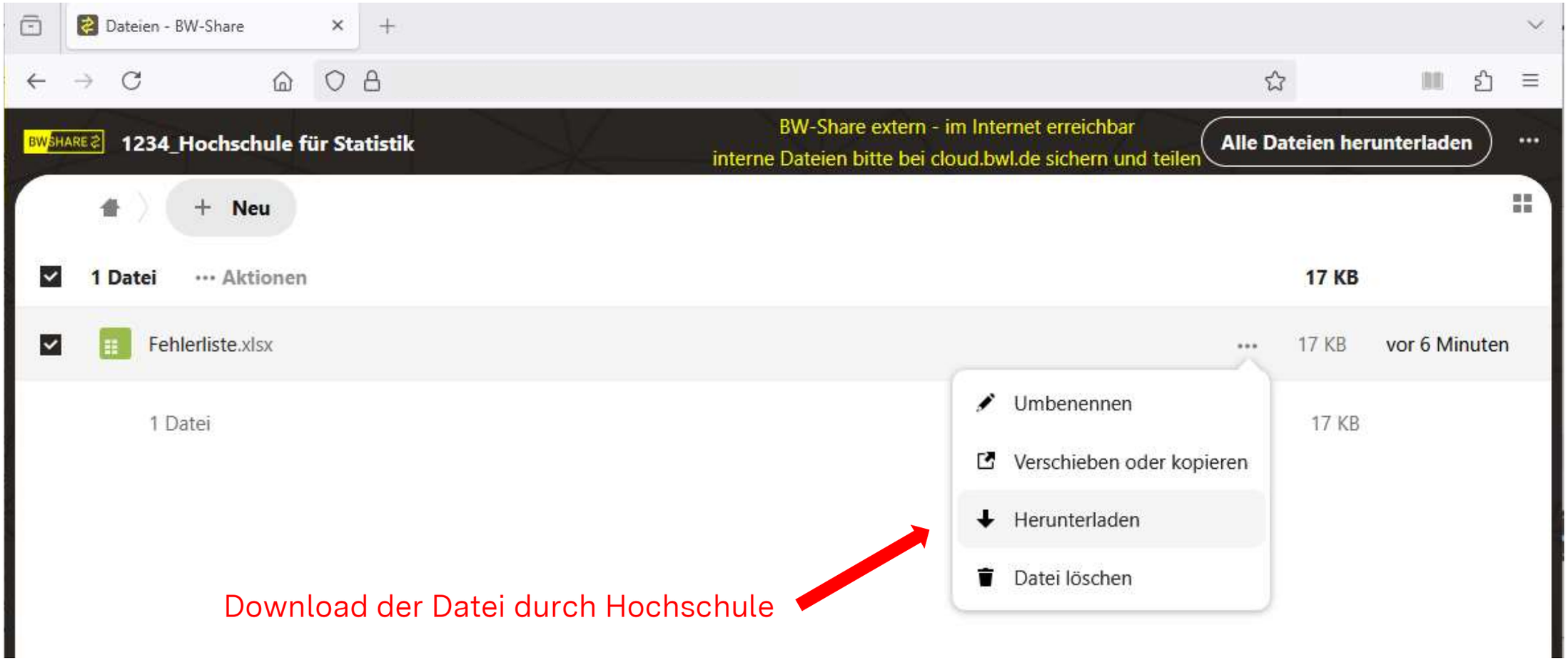

Cloudlösung BW-Share

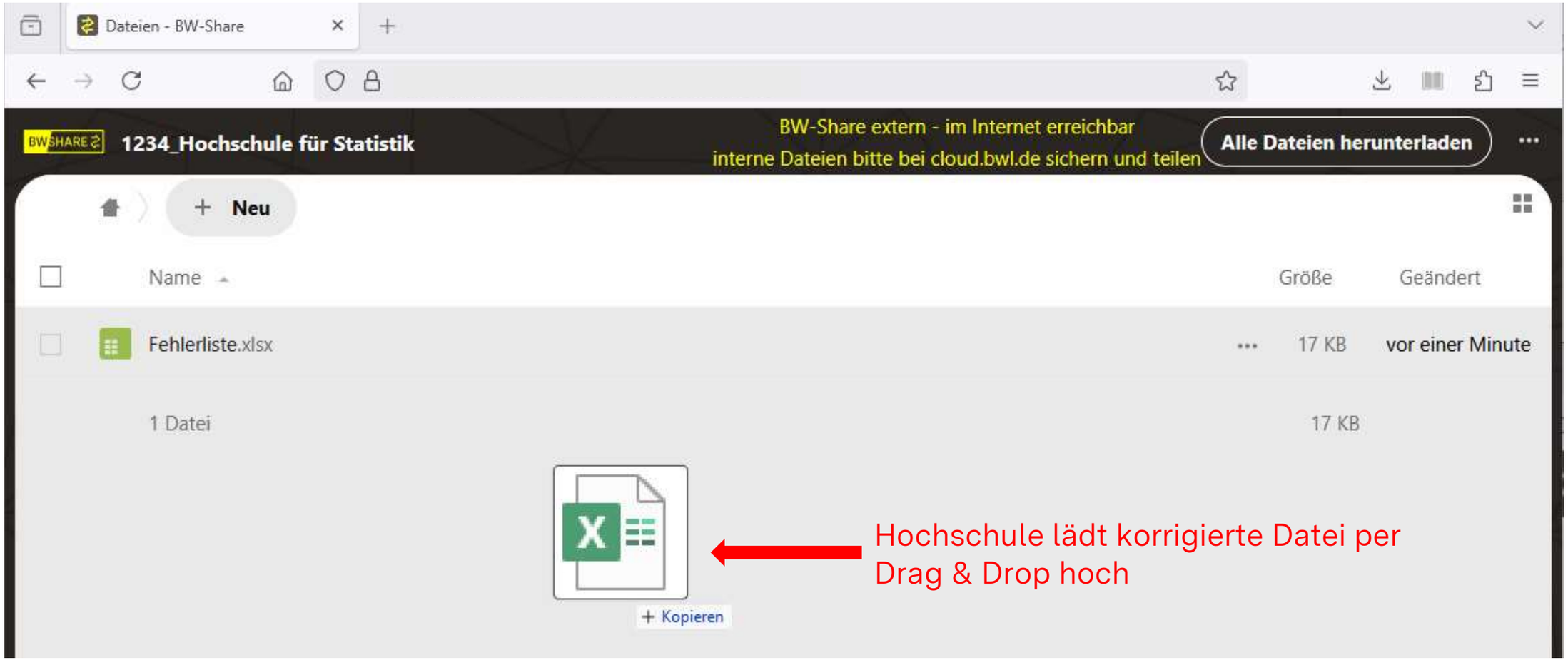

Cloudlösung BW-Share



korrigierte Datei steht nun StLa zur Verfügung,
Hochschule verschickt Infomail an StLa, dass korrigierte Fehlerliste hochgeladen wurde

Team Hochschulstatistik
Statistisches Landesamt Baden-Württemberg
Referat 22 | Bildung und Kultur

Hochschulstatistik@stala.bwl.de
+49 0711 641 2611